

Técnicos em restauração continuam analisando o "Grupão", em Jacareí

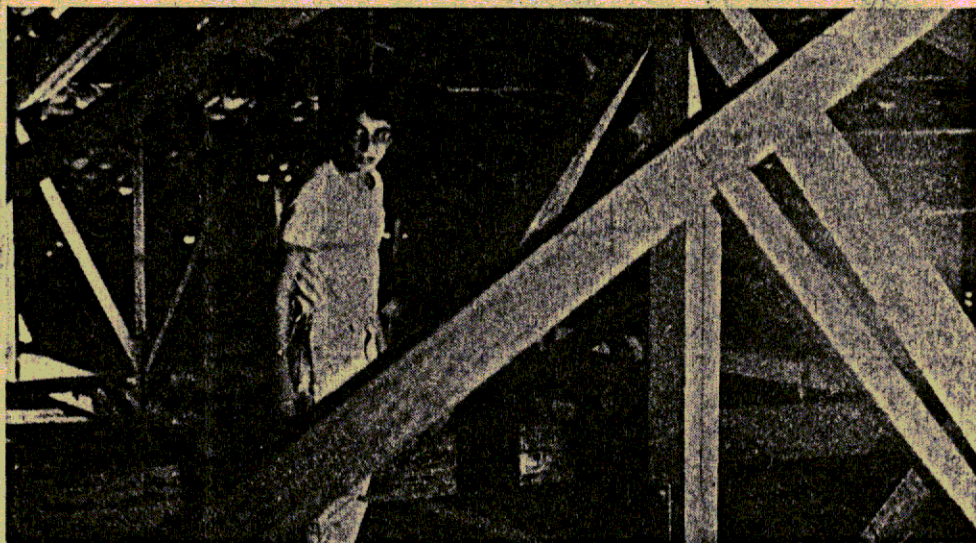

A parte elétrica, hidráulica e a pintura deverão ser restauradas

Na última quarta-feira, mais um grupo de técnicos sem restauração arquitetônica esteve em visita ao prédio do "Grupão", em Jacareí. Cristina Lage, José Saia e Carlos Régis Leme Gonçalves farão um trabalho de análise para saber que tipo de atividade poderão desenvolver no centenário prédio que vai abrigar o futuro Museu de Antropologia do Vale do Paraíba. Para tanto, eles precisam saber que tipos de intervenções foram feitas desde que o prédio foi inaugurado.

Cristina Lage é arquiteta e já trabalhou na restauração da "Casa Grande do Tatuapé", na casa nº 1, do Pátio do Colégio e no "Mercado de Santo Amaro". José Saia e Carlos Régis pertencem ao Instituto do Patrimônio Histórico e Arquitetônico Nacional e são profissionais bastante conceituados na área de restauração. No Grupão deverá haver restauro de sua antiga pintura, da parte elétrica e hidráulica. Na última visita, os três percorreram inteiramente o forro do prédio. Segundo

afirmaram será um trabalho que vai requerer bastante paciência e deverá levar aproximadamente um ano.

AQUISIÇÕES

Pelo Sepedoc — Setor de Pesquisa e Documentação, continua a tarefa de aquisição de peças para o Museu de Antropologia. Na próxima semana, com a ajuda de um colecionador, mais lote de peças deverá ser adquirido. O acervo já é razoável. Quem quiser colaborar com doações deverá se informar no Sepedoc.